SCHAUFENSTER RHEINDAHLEN HEHN - HOLT

22.01.2016

- überparteilich - unabhängig -

DER LOKALBOTE WICKRATH

SCHNEEGE`S MIETZENTRUM
Geschirr + Spülmobile
MG-Rheindahlen • Stadtwaldstr.19-21
Telefon 0 21 61 - 82 12 05 - 0

In diesen Tagen ...

... startet der Breitbandausbau im Stadtbezirk West. Nachfolgend einige Informationen zu diesem Ausbau:
Die Deutsche Glasfaser Unternehmensgruppe (DG) wird nach Auskunft der dortigen Projektleiterin im Januar beginnen den Breitbandausbau bei privaten Haushalten voranzutreiben. Von Rath-Anhoven aus kommend, werden zunächst die Ortschaften Buchholz, Herrath, Beckrath und Wickrathhahn sowie später Wickrathberg und Wickrath ins Auge gefasst. Vom Ablauf her sollen im Rahmen einer Nachfragebündelung die betroffenen Haushalte angeschrieben werden um das Interesse am Breitbandanschluss abzufragen. Eine Versorgung der Haushalte wird dann erfolgen, wenn sich mindestens 40 Prozent der Haushalte eines Bereiches für den Anschluss entscheiden. Im Rahmen der Erstversorgung mit den Hausanschlüssen aus der Nachfragebündelung heraus, werden die Kosten der Verlegung der Glasfaserkabel durch die DG übernommen. Die Nutzung der Internetverbindung erfolgt nach Herstellung des Anschlusses über Monatsverträge bei der DG. Weitere Versorgungsbereiche wie z.B. Genholland, Sittard und Rheindahlen sowie weiterer Bereiche im Stadtbezirk West werden sich im Verlauf des Jahres in gleicher Weise anschließen. Bei konkreten Nachfragen können Sie bzw. interessierte Bürgerinnen und Bürger die Hotline der DG unter 01806 4091000 erreichen. Ebenso besteht die Möglichkeit über folgende E-Mail-Adresse Fragen zu klären: info@deutsche-glasfaser.de

Ehemaligentreffen im Gymnasium Rheindahlen 2016

Das Gymnasium Rheindahlen lädt in guter Tradition auch 2016 alle Ehemaligen zu einem Wiedersehen in die Schule ein. Die Veranstaltung findet am Freitag, 29. Januar 2016, ab 20.00 Uhr im PZ des Gymnasiums statt. Für Getränke und Beköstigung ist gesorgt. Besonders eingeladen ist der Jahrgang der Ehemaligen, die vor 10 Jahren, diesmal also 2006, Abitur gemacht hat. Diese Gruppe trifft sich vor der Schulfete um 19.00 Uhr im Lehrerzimmer zu einem Umtrunk mit den Lehrerinnen und Lehrern und hat die Möglichkeit, Einsicht in die Abiturarbeiten zu nehmen.

Ab Fabrik:
Schwebetürenschränke!

Neu! Boxspringbetten
Lagerverkauf:
Do.+Fr. 15-19 Uhr, Sa. 10-13.30 Uhr
Qualität konkurrenzlos günstig Kauf direkt vom Hersteller · kompetente Beratung, individuelle Planung · stark reduzierte Ausstellungsstücke · kurze Lieferzeiten · Besuchen Sie uns auch in unseren online-shops
webesto® die schrankfabrik
41844 Wegberg-Holtum, Marienstr. 57
Tel.: +49 (0)2434-6049125
www.webesto.de · www.webesto.nl

„Zum Wohl – junger Mann“ ...

... hieß es am 2. Weihnachtstag 2015 im Restaurant des Herrenhauses von Schloss Wickrath. Im Kreise seiner Familie blickte der ehemalige Bundesbildungsminister und überzeugte Alt-Liberale Prof. Karl-Hans Laermann auf 86 Lebensjahre zurück.

Foto: Werner Erkens

Kassen Wirtz
Rönneterring 11
41068 Mönchengladbach
Tel. 02161 / 4670 288
www.kassen-wirtz.de

Klönen, Lachen, Beisammensein ...

Gemeinsam aktiv sein und Spaß haben!

Die **AWO-Begegnungsstätten** heißen Sie willkommen!

- Fit halten bei Gymnastik- und Bewegungsangeboten.
- Horizont erweitern bei Schach-, Denk- und Gesellschaftsspielen.
- Hobbies finden bei Handarbeiten oder Musizieren.
- Neues erleben bei Tagesfahrten und Reisen.
- Rat erfahren bei Vorträgen und Informationsveranstaltungen.
- Menschen kennen lernen bei Kaffee, Feiern und Klönen.
- Dabei sein mit vielen weiteren Aktivitäten für Seniorinnen und Senioren.

Unsere Begegnungsstätten:

AWO-Eck (Stadtmitte)
Brandenberger Straße 3-5

Begegnungsstätte Giesenkirchen
Schloss-Dyck-Straße 2

Begegnungsstätte Hardt
Rasselner Kirchweg 2

Begegnungsstättte Neuwerk
Dünner Straße 163

Begegnungsstätte Schrievers
Willy-Beines-Straße 5

Begegnungsstätte Volksgarten
Neusser Straße 401

Begegnungsstätte Wickrath
Rossweide 10

AWO Kreisverband Mönchengladbach

Weitere Informationen erhalten Sie hier:
Arbeiterwohlfahrt Kreisverband Mönchengladbach e. V.
Brandenberger Straße 3-5, 41065 Mönchengladbach
Telefon 02161 81 99 0, Internet www.awomg.de

FENSTER · HAUSTÜREN · ROLLLÄDEN · MARKISEN · JALOUSIEN · RAFFSTORES · SONNENSCHUTZ
TEXTILSCREENS · BLENDSCHUTZ · TERRASSENÜBERDACHUNGEN · WINTERGÄRTEN · FLIEGENGITTER
rm rolladen müllers
FensterVisionen
“Wer keine Visionen hat, vermag weder große Hoffnungen zu erfüllen, noch große Vorhaben zu verwirklichen.” T. W. Wilson
www.rolladen-muellers.de
SHOWROOM DER VISIONEN – AUCH SAMSTAGS VON 9 BIS 13 UHR GEÖFFNET
TROMPETERALLEE 200-208 · 41189 MÖNCHENGLADBACH-WICKRATH · TEL. 02166 / 550550

Handel, Handwerk, Dienstleistung von A-Z

B

FEUCHTIGKEITSISOLIERUNG
BAUSANIERUNG
Professionelle Systemlösung speziell für Ihr Problem. 30 Jahre Erfahrung.
Fa. Dirk M. Esser 02166/602205
www.bausanierung-esser-de

P

Pelzmoden Karapantos
Ry-Giesenkirchen
Heukenstraße 16
Tel. 0 21 66 / 8 15 64

R

Reisebuero von Stein
Ihr persönliches Reisebuero
www.reisebuero-von-stein.de
www.masserien.de
Burgfreiheit 68 • 41199 MG-Odenkirchen
Tel.: 0 21 66 - 12 46 16 • Fax 0 21 66 - 12 46 39
vonstein.reisebuero@t-online.de

S

Sicherheitstechnik Jaspers
Pastorsgasse 10
Tel.: 68 05 68
Notdienst Tag und Nacht

Für Sie vor Ort und immer da
SPD Wickrath
Ulrich Mones · Tel. 0 21 66 / 5 66 02
Wickrathhahner Str. 26, 41189 MG

V

2te-Hand-Kleidung
Bücher · CDs · Rapsöl
"Volksverein Mönchengladbach"
gemeinnützige Gesellschaft gegen Arbeitslosigkeit mbH
St.-Helena-Platz 7 · 41179 MG-Rheindahlen
0 21 61 - 3 04 94 57 · www.volksverein.de

Wir bleiben was wir sind:
INFORMATIV

Rote Äpfel und gute Laune beim SPD Weihnachtsstand

250 rote Äpfel und jede Menge Süßigkeiten wurden an gut gelaunte Bürgerinnen und Bürger verteilt. Das war die Bilanz des SPD Weihnachtsstandes am 17.12.2015. Selbst der SPD Fraktionsvorsitzende im Rat, Felix Heinrichs, ließ es sich nicht nehmen die Wickrather SPD'ler zu unterstützen. Die Aktiven waren sicher: „Auch in 2016 wird die SPD präsent, engagiert und bürgernah in Wickrath vertreten sein." Mit diesem Versprechen endete ein interessanter und gut besuchter Weihnachtsstand.

Ostseeinsel Rügen / Göhren

Der Verein Sport für betagte Bürger bietet vom 28.5.2016 bis 11.06.2016 eine Seniorenreise zur Ostseeinse Rügen / Göhren mit Halbpension an. Anreise im modernen Fernreisebus. Reiseleitung während des gesamten Urlaubs vor Ort. Mehr Info unter 02161 54681 oder www.sportfuerbetagtebuerger.de

VERLAG: 0 21 66 / 36 46

Provinzial Geschäftsstelle jetzt im Nordpark

Anfang Januar eröffnete der Rheindahlener Unternehmer Michael Jendges direkt am Borussia-Park ein Servicecenter der Provinzial Versicherungen. „Der Umzug ist keine Entscheidung gegen Rheindahlen, sondern unserem Wachstum geschuldet."

Die Provinzial Rheinland Geschäftsstelle von Michael Jendges verändert sich: Das komplette Team ist in die neu gestalteten Räumlichkeiten direkt am Borussia-Park gezogen. Bislang führte Michael Jendges seine Geschäftsstelle in Rheindahlen. Doch das Büro, in dem ein weiterer Geschäftsstellenleiter ansässig ist, war zuletzt schlicht zu klein geworden – laut Jendges arbeiteten in der Geschäftsstelle insgesamt zehn Personen in einem Büro, das eigentlich für maximal fünf ausgelegt war.

„Wir haben seit der Übernahme der Geschäftsstelle vor mehr als drei Jahren unser Volumen substanziell erhöht und viele neue Versicherungsnehmer gewonnen. Dieser positiven Entwicklung haben wir mit dem Umzug in den Nordpark Rechnung getragen. Mein Team und unsere Aufgaben sind gewachsen und die Vorstellungen und Anforderungen unserer Kunden ebenso. Wir haben in der neuen Geschäftsstelle nun wieder den Raum dafür, diskrete Kundengespräche zu führen und Termine in aller Ruhe vorzubereiten", sagt Michael Jendges, der seit fast 20 Jahren für die Provinzial Rheinland tätig ist.

Natürlich haben der Geschäftsstellenleiter und seine Mitarbeiter Rheindahlen nur ungern verlassen. „Wir sind hier verwurzelt und gesellschaftlich aktiv, und ich lebe mit meiner Familie gerne in Rheindahlen. Ich habe lange überlegt, ob sich hier ein neuer Standort finden lässt, da mir die Entwicklung sehr am Herzen liegt. Aber die neue Geschäftsstelle im Ortskern hätte weniger Sinn ergeben, sodass es zu diesem Schritt gekommen ist." Und sein Kollege Roald Schlesiger führe die Geschäftsstelle ja weiter, sodass kein Leerstand in Rheindahlen entstehe.

Jendges betont auch: „Wir werden weiterhin unsere Kunden auch vor Ort besuchen und sind Rheindahlen sehr verbunden. Es ist keine Entscheidung gegen Rheindahlen, sondern eine Entscheidung für meine Kunden und die neuen Möglichkeiten, die sich im neuen Büro im Nordpark eröffnen."

Die Vorsitzende der kfd St. Hermann-Josef Speick ...

... möchte sich bei allen Helferinnen und Helfern für ein Jahr voller Arbeit bedanken. Wie in den zurückliegenden Jahren, so wurden auch 2015 mittels Adventkaffee, Karneval, Grillnachmittagen, Ausflügen und dem monatlichen Frühstück Spenden gesammelt. Erfreulich: 1.000 Euro gingen an die Palliativ-Station Insel Tobi im Neuwerker Krankenhaus. Ebenfalls über 1.000 Euro freuen konnte sich das Jugendhaus am Steinberg. Das Haus betreut 168 Kinder und Jugendliche und kann immer Unterstützung gebrauchen. Schließlich überreichte die kfd 300 Euro für das Frauenhaus des Sozialdienstes katholischer Frauen.

5 x 11 Jahre Kinderprinzengarde eine tolle Leistung

WE- Ihr 5 x 11jähriges Bestehen feierte die Kinderprinzengarde Mönchengladbach am 10. Januar 2016 in der Burggrafenhalle. Das Ergebnis von 55 Jahren Jugendarbeit stand auf der Bühne: Ein tolles Bild. Rund 100 Termine bestreiten die jungen Gardemitglieder auch in dieser kurzen Session. Bevor es so richtig los geht, gibt es jährlich einen Empfang, der diesmal zum Jubiläumsempfang umgewidmet wurde. Zum Jubiläum kamen auch Bernie (die Symbolfigur des MKV) und Jünter (die Kultfigur der heimischen Borussia). Jubiläum: Dann gibt es etwas Besonders: Das war diesmal u. a. ein auf CD aufgenommenes Vereinslied mit dem Titel „BLAU WEISS“. Natürlich gibt es während einer Jubiläumsveranstaltung auch viele Zahlen und Namen: 82 Ehrensenatorinnen und -senatoren unterstützen die Kinderprinzengarde, die z. Zt. 138 Mitglieder hat (Tendenz steigend). In die Kinderprinzengarde wurden mittels Gardestern und Bützchen neu aufgenommen: Melissa Nießen, Lea Herbertz, Tom Petri, Elena Stenten, Lara Herbertz und Elleny Böker. Neue Vorstandsmitglieder gibt es auch: Petra Jansen, Ralf London, Sarah Amend und Frank Kemp. Als neue Ehrensenatoren konnten Holger Böker, Reinhard Ley und Hildegard Thoenes gewonnen werden. Eine Reihe von Jubilaren wäre zu ehren gewesen für 11, 22 oder 33 Jahre Treue zum Verein. Aus Zeitgründen musste das entfallen. Eine Ehrung fand dann aber doch statt: Hans Pitz (Foto oben) gründete vor 55 Jahren die Kinderprinzengarde und weilte als Gast unter den Besuchern. Er erhielt verdientermaßen den 1. Jubiläumsorden der Session. Gute Nachricht gab es auch vom MKV-Vorsitzenden Bernd Gothe, der wie in jeder Session die Treibstoffkosten für die Kindergarde übernimmt. Das Prinzenpaar der Stadt MG hatte sich etwas Besonderes ausgedacht. Für die Kinder und Jugendlichen und für Bernd Gothe gab es jeweils ein Pustefix. Bis zu diesem Zeitpunkt hatte Moderator Hajo Hering eine Verspätung von 30 Minuten „erwirtschaftet“. Aber er erzählt nun einmal gut und gerne. Das machte aber gar nichts, denn die Gäste warteten mit großer Geduld auf etwas,

Fotos: Werner Erkens

das Kultstatus erreicht hat: Die Playbackshow der Gardemitglieder, die diesmal unter dem Titel „Pinocchio“ stand. Alles in allem wurde während der Veranstaltung klar: Die Garde ist für eine kurze aber heftige Session gerüstet. Das drückt sie gesanglich so aus: „Blau – Weiß / ziehen wir gern durch die Straßen / Tanzen und Feiern gelassen / Die Bühne ist unser Revier / Ganz in Blau – Weiß, rocken wir über die Bühnen / davon können die andern nur träumen. Die Garde in Blau-Weiß regiert.“

Die Summe unseres Lebens sind die Stunden, in denen wir liebten.
Wilhelm Busch
KARL FRENTZEN & WINKELS
Inh. Winkels
Bestattungshaus seit 1898
Wir sind für Sie da. Zu jeder Zeit.
• Bestattungsvorsorge
• individuelle Trauerfeiern
www.bestattungen-frentzen-winkels.de
Friedrich-Ebert-Str. 91-93 02166 - 4 10 33 • Konstantinplatz 11 02166 - 8 88 88

ST. KAMILLUS KOLUMBARIUM
St. Kamillus Kolumbarium
Kamillianerstrasse 40
41069 Mönchengladbach
02161 573 45 10
02161 573 45 12
0162 446 33 54
info@st-kamillus-kolumbarium.de
www.st-kamillus-kolumbarium.de
Kontakt Heinz-Josef Claßen
Öffnungszeiten Kolumbarium täglich 9.00 bis 19.00 Uhr
Öffnungszeiten Büro Mo | Mi | Do 10.00 bis 12.00 Uhr und Di | Fr 15.00 bis 17.00 Uhr sowie nach telefonischer Vereinbarung (außer an Feiertagen)
Architektur: bdnp | Architekten BDA
Foto: Jörg Hempel Photodesign

Sabrina Pontzen
Raumdesign
kreative Fenstergestaltung
Gardinenpflege
Neuanfertigung & Änderung
Sonnenschutz
Hehn 364 (Nähe Hardterwald Klinik) · 41069 Mönchengladbach
weitere Infos unter: www.pontzen.de Telefon (02161) 13 445

Die nächste Ausgabe erscheint am 19.02.2016

seit 1939
H. FISCHERMANN
Bedachungs GmbH, Meisterbetrieb
• Flachdacharbeiten
• Reparaturschnelldienst
• Fassadenbekleidung
• Altbausanierung
• Bauklempnerei
• Neubauten
• Balkonsanierung
• Dachgaubeneinbau
• Dachfenstereinbau
Stapper Weg 25 • 41199 MG • Telefon 02166 / 166 27
24 Stunden Notdienst • www.fischermann-bedachungen.de

HANDEL HANDWERK DIENSTLEISTUNGEN

Fliesen

Günther Weilbach
Fliesen-, Platten- und Mosaiklegermeister
MG-Hehn 230
Tel. 54 80 59 • Fax 54 80 86

KFZ - Reifen

REIFEN CENTER WEST
Am Baumlehrpfad 6
41179 MG-Rheindahlen
Tel. 3 08 00 66
Marc Stender

EBS Engels
Autoservice GmbH
Reparatur aller Fabrikate
Gebrauchtwagen An & Verkauf
Kundendienst
Stadtwaldstr. 27
Tel. 48 48 06 • Fax. 58 53 3

Datenautobahn in Wickrath

Die CDU Wickrath hat sich in den Personen Peter Feron und Sebastian Leppert um den wichtigen Standortfaktor „Breitband" für Wickrath und Wickrath-Land sehr erfolgreich stark gemacht. Als ein im zunehmenden Maße wichtiges Ansiedlungs- und Werterhaltungsargument für Unternehmen, Bewohner oder auch Haus-/Wohnungsbesitzer ist das Thema „Anbindung an das Internet" nicht mehr wegzudenken. Ebenso wie eine ordentliche Versorgung mit Wasser, Strom und Gas, muss heutzutage mittels einer ordentlichen Erschließung auch das Thema Breitband nachhaltig und vernünftig geregelt werden. Da der Bereich Wickrath-Land, aber auch Wickrath ins Hintertreffen zu geraten drohte, handelte die CDU Wickrath entschlossen und fand Mitstreiter bei Partei, Stadt und Verwaltung, die es gemeinsam ermöglichten, dass nun ein reiner Glasfaser-Anbieter kurzfristig in der Gemeinde antritt. Hiermit ergeben sich wichtige neue Möglichkeiten im Anschluss an die Datenautobahn, die für heute aber vor allem in der nahen Zukunft immer mehr an Bedeutung gewinnen werden. „Uns ist es nicht wichtig, welche Unternehmen den Wickratherinnen und Wickrathern die Angebote machen, aber diese müssen ein gutes Preis-/Leistungsverhältnis haben und die Technologie muss zukunftsorientiert sein, um einen Investitionsschutz für alle Teilnehmer darzustellen – hier haben wir Gefahren bei der aktuellen Lage im Stadtgebiet gesehen und uns für mehr Wettbewerb stark gemacht. Wir hoffen damit den Grundstein ermöglicht zu haben, dass wir neben der attraktiven Lage und Struktur von Wickrath und Wickrath-Land auch Impulse setzen, um weitere Ansiedlungen von Unternehmen und Bevölkerung zu ermöglichen" sagt Sebastian Leppert als stellvertretender Vorsitzender der CDU in Wickrath.

Neujahrsgespräche in Wickrath

WE- Der Heimat- und Verkehrsverein (HuVV) Wickrath steht mit seinen mehr als 600 Mitgliedern gut da. Entsprechend strahlte Vorsitzender Uli Mones während der Neujahrsgespräche im Nassauer Stall. Als Teamarbeiter betonte er aber: „Ich bin derjenige, der Ihnen dies als Vorsitzender alles vortragen darf. Doch was wäre ein Vorsitzender ohne Team?" Die Nachrichten waren weitgehend rundum positiv. Dennoch war Uli Mones auch kritisch. Da wäre z. B. der politische Stammtisch, bei dem die Beteiligung besser sein könnte: „Es sollte im Idealfall nicht so sein, dass die Anzahl der anwesenden Mandatsträger die Anzahl der interessierten Bürgerinnen und Bürger übertrifft." Nach Rückblick und Ausblick stand der Informationsaustausch zwischen Vereinsvertretern und Politik im Vordergrund. Die Politik war hochrangig vertreten u. a. mit Oberbürgermeister Hans-Wilhelm Reiners, Bürgermeisterin Petra Heinen-Dauber, MdB Gülistan Yüksel, Bezirksvorsteher Arno Oellers sowie mit Mitgliedern der Bezirksvertretung. Marianne Beckers, Hans-Josef Pisters, Dr. Axel Bieling und Ernst Heinen sind immer gern gesehene Gäste. Mitveranstalter war diesmal der Tennisclub Blau-Weiß Wickrath, der für die Bewirtung zuständig war und der sich und seinen Sport den Gästen näherbrachte. Im kommenden Jahr wird die DLRG Wickrath Partner des HuVV sein. Für den guten Ton sorgten die JazzBrothers. Uli Mones beendete seine Ausführungen mit einem Neujahrswunsch: „Will das Glück nach seinem Sinn / dir was Gutes schenken, / sage Dank und nimm es hin / ohne viel Bedenken. / Jede Gabe sei begrüßt, / doch vor allen Dingen: / Das, worum du dich bemühst, / möge dir gelingen."

Fotos: Werner Erkens

Einfach „Ja!" sagen
DIE Hochzeits- und Festtagsmesse zum 7. Mal in Mönchengladbach

Inspirationen für den „schönsten Tag im Leben": Am Sonntag, 31. Januar 2016, können sich interessierte Besucher von 11.00 bis 17.00 Uhr aus erster Hand informieren, was für eine Hochzeit oder ein gelungenes Fest (Jubiläum, runder Geburtstag, Firmenevent) wirklich wichtig ist. Zahlreiche Aussteller laden zum Erstgespräch ein. Die Aussteller: Insgesamt rund 40 regionale und überregionale Firmen und Dienstleister aus allen Branchen rund um das Thema Hochzeit und Festtag. Vom Juwelier oder Goldschmied, Fotograf, Videofilmer (neu: Video Drohnen), Weddingplaner, Kosmetik – Styling, Oldtimer und Stretchlimo, Locationanbieter, DJ`s, Hochzeitstorten und Cuo Cakes, technische Ausstattung, zahlreich Braut- und Herrenmodenanbieter und erstmals ein Hochzeitsschuhanbieter sind am 31.1.2016 vor Ort und möchten mit Produktbeispielen begeistern und gern alle Fragen beantworten.

Initiative „Speicker Schützen in Not“

Ein Schütze, ist ein gesetzter Herr, der einmal im Jahr die Korken knallen lässt. So eine weit verbreitete Meinung. Jedoch definiert sich ein wahrer Schütze nicht nur durch das alljährlich stattfindende Schützenfest, sondern vielmehr durch Rat, Tat und Hilfe über das gesamte Jahr. Markus Effertz (52) 2 Mal König im BSV, Bezirksminister im Bezirksverband Mönchengladbach - Rheydt - Korschenbroich und jetziger Präsident des Bürgerschützenvereins St. Hermann Josef Speick, ist ein solch wahrer Schütze. Anlässlich seines 50. Geburtstages gründete er 2013 die Initiative „Speicker Schützen in Not“. „Oft hat man über die Jahre, Schützen oder deren Angehörige gesehen, die durch einen Unfall, eine schwere Krankheit, einen Sterbefall oder viel Pech vor einem finanziellen Scherbenhaufen stehen und nicht wissen wie es weiter gehen soll. Da setzt die Initiative an“, erklärt Effertz. „Ein Schütze, so wie der Name schon sagt, schützt seine Mitmenschen und bietet Hilfestellung wo sie gebraucht wird.“ Damals feierte Effertz seinen runden Geburtstag und wünschte sich nur eins: „ Ich habe alles was ich brauche, mir geht es gut. So spendet doch bitte, anstatt mir Geschenke zu machen, für die Initiative „Speicker Schützen in Not“ und helft so mit, Speicker Schützen, denen es nicht so gut geht einen Anker für die Zukunft zur Verfügung stellen zu können.“ Dieser Bitte kamen knapp 150 geladene Gäste gerne nach. Einige hundert Euro kamen so schon zusammen. „Es erfüllt mich mit Stolz, dass die Initiative so gut ankommt und alle mithelfen wollen, trotz finanziell schwieriger Zeiten für jeden von uns“, so Effertz. Darauf aufbauend nahm Effertz jetzt zu Silvester, die Arbeit, Mühe und Vorbereitungen erneut auf sich, um eine nächste größere Veranstaltung zu gestalten, um weiter helfen zu können. Diesmal mit einer Silvester-Party, sammelte Effertz erneut Spenden durch Umlagen und Umschläge. Abermals kamen mehrere Hunderte Euro zusammen die voll und ganz da ankommen, wo sie gebraucht werden. Über 70 Gäste fanden den Weg in das Speicker Pfarrheim um zu helfen und zu feiern. Speicker aber auch Gäste aus den umliegenden Ortsteilen, teilten die Meinung, dass solche Hilfen notwendig sind und fanden das Fest gelungen.

Ein wahrer Schütze, sollte nicht nur ein Vorbild für andere Schützen sein. Vielmehr, drückt es eine Lebenseinstellung aus, an der sich auch Nicht-Schützen orientieren können. Der Leitspruch der Schützen: Für Glaube, Sitte und Heimat findet darin wieder seine Bestätigung. Und sucht man einen wahren Schützen, der sich auch Gedanken um die Menschen um sich herum macht, so findet man im Bürgerschützenverein St. Hermann-Josef Speick e.V. mindestens einen.

Grundschulen: Bisher 2.081 Anmeldungen

An den 43 Mönchengladbacher Grundschulstandorten sind bis 18. Dezember 2.081 Erstklässler für das kommende Schuljahr angemeldet worden. Damit können im Sommer 90 Eingangsklassen gebildet werden. Alle Schulstandorte im Stadtgebiet werden mindestens eine Eingangsklasse bilden, die nach den geltenden rechtlichen Vorgaben mindestens 15 und höchstens 29 Schüler haben. Die Gemeinschaftsgrundschule Beckrath wird mit bisher 65 Anmeldungen über die Regelzügigkeit von zwei Klassen pro Jahrgang hinaus eine dritte Klasse bilden (Überlast). Bisher konnte alle Schülerinnen und Schüler an ihrer Wunschschule angenommen. Verweisungen an andere Schulen waren nicht notwendig.

MÜHLEN ROLLADEN
▲ Rollladen ▼ Rolltore
▲ Jalousien ▼ Klappläden
▲ elektrische Antriebe ▼ Steuerungen
▲ Markisen ▼ Wintergartenbeschattung
▲ Einbruchschutz ▼ Roll- und Scherengitter
“Jetzt schon an Sonnenschutz denken... Winterpreise auf Markisen”
warema
Heinrich Mühlen, Rollladen · Inh. Michael Feldges · Meisterbetrieb
Marie-Bernays-Ring 17c · 41199 Mönchengladbach · Tel. 0 21 66 / 60 65 83 · Fax 60 92 45

Immer da, immer nah.
PROVINZIAL
Die Versicherung der Sparkassen
Das gute Gefühl von Nähe.
Jetzt auch bei Ihnen um die Ecke.
Ab sofort wollen wir Ihnen noch besser mit Rat und Tat zur Seite stehen. Erleben Sie in unseren neuen Geschäftsräumen den Service, den Sie von uns erwarten. Auch wenn Sie noch nicht Kunde bei uns sind.
Bitte notieren! Neueröffnung 04.01.2016
Geschäftsstelle Michael Jendges
Servicecenter im Nordpark
Hennes-Weisweiler-Allee 14-18 • 41179 M'gladbach
Tel.: 02161 581041 Fax: 02161 570817
michael.jendges@gs.provinzial.com
www.provinzial.com

Schaufenster Rheindahlen Der Lokalbote

K. U. L. GmbH
• Verlag
• Vertrieb
• Vermittlung
Telefon: 0 21 66 - 36 46

Moderne Holzbearbeitung
J. Hansen
Kothausen 12
41179 Mönchengladbach
Tel. (02161) 58 27 89
Fax (02161) 57 08 36

Rente ?
© Gerd Altmann pixelio.de
Probleme in Fragen des Rentenrechts oder zur Erwerbsminderung?
Probleme in Fragen des Pflegerechts, zur Schwerbehinderung oder zur Rehabilitation?
Der VdK berät und unterstützt in allen Sozialrechtsfragen
Der VdK mischt sich auch ein bei der örtlichen Umsetzung von Inklusion
vital • dynamisch • kompetent
Werden auch Sie Mitglied im größten deutschen Sozialverband!
Erstinformationen: Mo, Mi und Do von 09:00 bis 13:00 Uhr und übers Internet
VdK
Friedhofstraße 39
41236 Mönchengladbach
Telefon (0 21 66) 24 85 14
Telefax (0 21 66) 2 11 32
eMail: kv@vdk-moenchengladbach.de
Internet: www.vdk-moenchengladbach.de
Ihr Kontakt zum VdK-Ortsverband Rheindahlen/Hardt
Lothar Mietz • Telefon (0 21 61) 58 25 54
Ihr Kontakt zum VdK-Ortsverband Wickrath
Klaus Neuhaus • Telefon (0 21 66) 95 81 25

ANTIKECK
ANTIQUITÄTEN & KUNSTHANDEL
ANTIKMÖBEL-LOGISTIK

Gasstraße 96
41236 Mönchengladbach
Tel. 02166 - 217 497 • Mobil: 0157 - 802 617 67
Öffnungszeiten:
montags - freitags • 14.00 - 18.00 Uhr
samstags 10.00 - 15.00 Uhr
www.antikeck-onlineshop.de
www.antikmoebel-moenchengladbach.de
www.antikeck-npage.de

Biotonnen und Verchippung: Stadt informiert über weitere Schritte

Dem Grundbesitzabgabenbescheid 2016, der seit 13. Januar an rund 97.000 Haus- und Grundstückseigentümer verschickt wird, ist eine Information des Stadtbetriebs MG zur Einführung zusätzlicher Biotonnen und zur Verchippung von Bio- und Papiertonnen beigefügt. Das Schreiben weist vor allem auf eine Neuerung hin: Seit dem 1. Januar besteht die Möglichkeit, über die erste Biotonne hinaus (sofern auch eine Restmülltonne angemeldet ist) weitere Biotonnen in beliebiger Anzahl zu bestellen. Nur diese zusätzlichen Biotonnen sind kostenpflichtig und werden mit 65 Euro pro Jahr und Tonne berechnet.

Seit Oktober 2015 wird in Mönchengladbach das sogenannte „Chip-Ident-System“ eingeführt. Das bedeutet, dass seitdem alle Bio- und Papiertonnen mit einem Chip ausgestattet werden. Ungechippte Biotonnen werden nur noch bis Ende März 2016 geleert. Ab dem 1. April werden am Straßenrand bereitgestellte, nicht angemeldete oder nicht mit einem Chip versehene Biotonnen eingezogen. Papiertonnen werden vorerst weiterhin geleert, aber mit einem Hinweis auf den fehlenden Chip versehen.

Alle Kontaktdaten und Infos auf einen Blick:
Auskunft über die Verchippung: Tel.: 02161 491010, E-Mail: service@gem-mg.de
Anmeldung Biotonne: Anstalt des öffentlichen Rechts c/o GEM mbH, Am Nordpark 400, 41068 Mönchengladbach
Auskunft über Verchippung, Biotonne und Papiercontainer, Anmeldung Papiertonnen: Tel.: 02161 491010, Kosten für zusätzliche Biotonnen jeweils 65 Euro/Jahr

Stadt versendet Bescheide über Grundbesitzabgaben für das Jahr 2016

In diesen Tagen versendet die Stadtverwaltung an alle Haus- und Grundstückseigentümer rund 97.000 Bescheide über Grundbesitzabgaben. In diesen Bescheiden werden je nach Sachlage Grundsteuer, Abfallentsorgungs- und Straßenreinigungsgebühren für das Jahr 2016 festgesetzt. Neue Plaketten für die Abfallbehälter gibt es dieses Mal nicht. Die im Jahr 2015 ausgegebenen Plaketten für die 25-, 35- und 50-L-Gefäße mit dem Schriftzug 2015/16 gelten auch in diesem Jahr. Dem Grundbesitzabgabenbescheid 2016 ist eine Information des Stadtbetriebs Mönchengladbach zur Einführung zusätzlicher Biotonnen und zur Verchippung von Bio- und Papiertonnen beigefügt. Weitere Auskünfte hierzu gibt es unter der Rufnummer 02161 491010.

Darf ein Hund einfach zubeißen?

Eine Rheindahlener Leserin hat uns einen Artikel geschrieben um zu warnen. Sie schreibt:
„Ich könnte es mir nie verzeihen, wenn ich erfahren würde, dass ein Kind gebissen wurde, und ich habe nichts unternommen, dies zu verhindern! Montag kam ich mit vollem Wagen aus Lidl. An den Werbeflächen waren zwei Hunde angebunden. Ein weißer, relativ kleiner Schäferhund – und ein wesentlich größeres Tier, vermutlich Schäferhundmix, helles Braun. Der größere gebärdete sich wie wild, jaulte und weinte und hatte sich mit der Leine schon total verheddert.. Ich konnte das nicht mit anhören. Ich habe seit Jahren Hunde. Also blieb ich stehen und versuchte, ihn zu beruhigen, was auch gelang. Er verstummte und kam mit erhobener Rute, ohne jede Drohgebärde, auf mich zu. Ich gebe zu, ich hätte ihn gestreichelt, aber so weit kam es nicht. Als ich meine rechte Hand vom Wagen löste, schnappte er zu. Schäferhunde haben große Zähne. Sein Halsband verhinderte eine noch schlimmere Verletzung. Immerhin war der halbe Handrücken tief aufgerissen und schmerzte höllisch. Ich brachte meine Einkäufe weg. Eine Dame half mir und versorgte mich mit Tempos. Sie redete dauernd auf mich ein, dass ich den Hund nicht hätte anfassen sollen. Meine Versicherung, dass ich ihn nicht angefasst habe, wollte sie nicht hören (hätte ich ihn angefasst, hätte er meinen Arm erwischt und nicht die Außenseite der Hand). Vielleicht gehörte sie auch zu dem Eigentümer, der dann aus dem Geschäft kam. Mittelgroß, schlank, etwa um die 50, Kopfbedeckung, mehr weiß ich nicht. Auf meine Frage, ob er versichert sei, schimpfte er nur: „Dafür kommt keine Versicherung auf, was haben Sie überhaupt bei meinen Hunden verloren, die sind angebunden …“ und drehte mir den Rücken zu. Ich stand so unter Schock, das Blut tropfte, mir war schlecht, ich hatte nicht den Nerv, mich mit ihm herum zu zanken, und meine Versicherung, dass ich das Tier nicht berührt habe, ließ er nicht gelten. Lauthals unterstützt von der Dame. Ich hatte nur ein Bedürfnis. Schnell zum Arzt. So kommt es, dass ich keinen Namen und keine Adresse habe. Es ist richtig, um fremde Hunde macht man besser einen Bogen. Richtig ist aber auch, dass man einen Hund, der eine so niedrige Hemmschwelle hat, nicht unbeaufsichtigt vor einem Laden anbinden darf … an meiner Stelle hätte auch ein Kind sein können. Ich möchte den Gedanken lieber nicht zu Ende denken. Dem Tier mache ich keine Vorwürfe. Aber ich möchte verhindern, dass sich der Vorfall wiederholt oder Schlimmeres passiert.“

Neu bei der VHS: Vortragsreihe zur Stadtgeschichte ab März

Warum ist Mönchengladbach eigentlich die Vitusstadt? Was ist gemeint, wenn vom „rheinischen Manchester“ gesprochen wird? Wieso gibt es hier den Geroplatz und die Sandradstraße? Woher kommt die Rivalität zwischen Altgladbach und Rheydt? Welche Personen und Institutionen aus unserer Stadt sind eigentlich überregional bekannt und warum? Diese und weitere Fragen über eine der größten Städte zwischen Rhein und Maas beantwortet eine neue Vortragsreihe der VHS. Sieben bebilderte Vorträge des jungen Mönchengladbacher Historikers Arno Barth mit Gelegenheit zur anschließenden Aussprache und Vertiefung fassen die allgemeine Stadtgeschichte zusammen und beleuchten einige besondere Charakteristika. In einer abschließenden Exkursion gibt es Gelegenheit, unter fachkundiger Anleitung selbst auf Erkundungstour durch die Stadtgeschichte zu gehen. Los geht's am Montag, 7. März, mit einem Vortrag zur Geschichte des Gladbacher Raums bis zur Franzosenzeit. Alle Termine finden bis zum 9. Mai montags von 18 bis 19.30 Uhr in der Volkshochschule an der Lüpertzender Straße 85 statt. Die Teilnahme kostet 42 Euro. Anmeldungen unter www.vhs-mg.de oder Telefon 02161 25 6404.

SPD Wickrath dankt ehrenamtlich Tätigen

2015 liegt nun hinter uns. Auch in Wickrath war und ist die Unterbringung von Flüchtlingen eine große Herausforderung. Der SPD Wickrath ist es ein großes Anliegen den vielen ehren- und hauptamtlichen Kräften für ihren Einsatz zu danken. Ohne ihr Engagement wäre vieles nicht zu schaffen gewesen. Der Dank gilt aber auch den vielen in den Vereinen ehrenamtlich Tätigen. Sie bereichern das Zusammenleben und machen Wickrath lebens- und liebenswürdig. Die SPD Wickrath wird auch im kommenden Jahr alle Beteiligten dabei weiterhin tatkräftig unterstützen.

„Uns hat's gefallen": Rheindahlen erfreute sich am Nikolausmarkt

Die Rheindahlener, so scheint es, haben wieder ihr Herz für ihren Nikolausmarkt entdeckt. Toll besucht, also proppenvoll, zeigte sich nämlich der weihnachtliche Markt am verkaufsoffenen Sonntag. Und wäre tags zuvor nicht der FC Bayern - nachmittags - bei der Borussia im Nordpark angetreten, dann hätte auch der erste Nikolausmarkt-Tag im Stadtbezirk für eine insgesamt noch höhere Besucherzahl gesorgt. Vorteil dennoch: Nach dem Sieg über den alten Rivalen aus München durfte sich der Veranstalter „Zukunft Rheindahlen" über zwei prächtig besuchte, umsatzträchtige Pagodenzelte freuen, die geradezu zum Sieg-Trunk einluden.

Es war in den letzten Jahren gewiss nicht einfach für den Veranstalter, den jeweiligen Nikolausmarkt zu organisieren. Schon Stephan Schumachers (jetziger Vorsitzender) Vorgänger Alois Chowanietz hatte schon zu seiner Amtszeit immer wieder deutlich gemacht, dass es heutzutage nicht mehr so leicht ist, einen solchen Markt auf die Beine zu stellen, wie zu früheren Zeiten, da schon seit Jahren solche Märkte wie Pilze aus dem Boden sprießen, die Aussteller sozusagen die freie Auswahl haben, in welchem Ort sie ihren Stand platzieren wollen. Auch Stephan Schumacher und seine Vorstandsteam war das bei der Organisation des Nikolausmarktes bewusst, galt es noch dazu, auch solche Aussteller zu finden, die wirklich Weihnachtliches zu bieten haben. Keine einfach Aufgabe - aber eine, deren Lösung in Rheindahlen vorzüglich gelang.

So zeigten sich weihnachtliche Handarbeiten und schmückende Accessoires so weit das Auge reichte. Die Freizeitkünstler Rheindahlen waren in dieser Hinsicht sogar zweifach vertreten - einmal im alten Zeemann-Haus auf der Beecker Straße, dann noch im Saal des Altenheimes, dass diesmal auch durch eine Weihnachtsbäckerei voll in den Nikolausmarkt einbezogen war.

Aber nicht nur die Aussteller sorgten für eine schöne Atmosphäre. Auch die „Lebende Krippe", die es in diesem Jahr wieder zu bestaunen gab, erfreute besonders die Kinderherzen, wie auch die vielen Rundgänge des „Herrn Nikolaus", der vor den Toren der Pfarrkirche St. Helena sogar zu einem Buch mit Weihnachtsgeschichten griff und eine „Vorlesestunde" einlegte. Dazu gesellte sich noch ein Kindersingen in St. Helena sowie das Marionetten-Theater NOMA mit kleinen, feinen Aufführungen im Helena-Treff - und in den Abendstunden des zweiten Tages eine Kinder-Kerzen-Wanderung, die einen märchenhaften Pfad zum einem echten Erlebnis für die Kleinsten machte. Und auch die leibliche Versorgung fand an beiden Tagen eine überaus große Beachtung.

Abschließend sei gesagt, dass „Zukunft Rheindahlen" mit seinem Nikolausmarkt voll und ganz zufrieden sein kann, wozu auch die Aussage („Uns hat`s gefallen") einer Familie passte. Es besteht somit die Hoffnung, dass auch der kommende Nikolausmarkt in Rheindahlen wieder ein voller Erfolg wird.

AWO: Neuer Zuschnitt der Ortsvereine

Das Präsidium der Arbeiterwohlfahrt (AWO) Mönchengladbach hat im zurückliegenden Jahr eine Satzungsänderung beschlossen. Darin ist festgeschrieben, dass es künftig vier Ortsvereine geben wird, deren Zuschnitt sich an den Grenzen der vier Stadtbezirke orientiert. Im Erscheinungsgebiet des Lokalboten und des Schaufenster Rheindahlen – Hehn – Holt ist das der AWO Stadtbezirk West mit den Stadtteilen Wickrath und Rheindahlen. Vorsitzender ist Dieter Lenßen. Ihm zur Seite stehen die Stellvertreter Uwe Bohlen, Norbert Gerhards, Margret Jonas-Kontalis, Ursula Klawuhn und Karl-Heinz Lenßen. Schriftführerin ist Ramona Bleimling.

Wir haben was Sie suchen: Information!

Ehrungen beim GV „Eintracht" Wickrathberg

Es ist schon etwas Besonderes, wenn sich rund 100 Personen im Ev. Gemeindehaus zur Weihnachtsfeier versammeln. Seit Jahr und Tag kommt die Sängerschar sowie die Angehörigen der „Eintracht" zur besinnlichen und geselligen Feier zusammen. In diesem schönen Rahmen wurden verdiente Sänger geehrt: Heinz Cremer für 40 Jahre Sängerbund (SB), Manfred Kissel 50 Jahre SB, Helmut Gottmanns 60 Jahre SB, Franz Ohler 60 Jahre SB, Horst Scholten 40 Jahre Eintracht + SB, Wieger Draaijer 40 Jahre Eintracht + 65 Jahre SB, Hubert Schmidt 50 Jahre Eintracht + SB, Manfred Scheffer 65 Jahre Eintracht + SB. Hildegund Kreuels vom Grenzlandsänger im Chorverband NRW nahm, gemeinsam mit dem Vorsitzenden Jochem Enzenmüller die Ehrungen vor.

HSG Wickrath - ATV Biesel

Mit einer Heimniederlage startete die HSG in das neue Jahr. Dabei spielten die Wickrather bis zum 6:6 zur Mitte der 1. Halbzeit ebenbürtig. Fehler im Angriffsspiel der HSG nutzten die Gäste aus Lürrip zu einfachen Gegentreffern und zogen auf einer komfortablen Pausenführung davon. Gleiches Bild nach der Pause. Die Wickrather steckten zwar nicht auf, konnten den Rückstand jedoch zu keiner Zeit aufholen. Am Ende steht dann die deutliche 22:30-Niederlage. Unzufrieden sind die Wickrather mit ihrer mangelnden Chancenverwertung. Erfolgreichste HSG-Torschützen waren Markus Odenkirchen mit 9 und Florian Leder mit 6 Treffern.

DER DIE DAS · Scout · ergobag · Step by Step · An alles gedacht.

14. Schulranzen Aktion 2016

Am 30. Januar 2016
von 10 - 15 Uhr
im Gemeindehaus Odenkirchen
Pastorsgasse 9 - 13 - 41199 MG-Odenkirchen

Spielen & Gewinnen
- Kinderschminken
- Glücksrad
- Malecke

Beraten & Testen
Unser geschultes Fachpersonal berät Sie und Ihr Kind individuell und wir achten gemeinsam auf eine optimale Passform.

Highlights
Attraktive Preisnachlässe auf viele aktuelle Schulranzen-Modelle und bis zu 50 % Rabatt auf Sets aus dem Vorjahr.

Außerdem gibt es Kaffee, Erfrischungsgetränke und frische Waffeln!

Wir freuen uns auf Sie! Ihr Schreibwaren Team M. Kelz
Burgfreiheit 57, 41199 MG-Odenkirchen
Tel. 02166 / 60 10 22

Daniela ...

... liest den Lokalboten - weil sie informiert sein möchte.
Foto: Karl-Heinz Habrich

Projektgruppe „Kulturarbeit“ bei der AWO in Wickrath

Die Projektgruppe „Kulturarbeit bei der AWO in Wickrath“ bietet wieder kurzweilige Unterhaltung mit der Komödie „Aufguss“ am Freitag, 4. Februar in der Komödie in den Schadowarkaden. Die Mitwirkenden Hugo Egon Balder, Jeanette Biedermann und Renè Heinersdorff garantieren für einen kurzweiligen, interessanten Theaterabend. Auch für März und April sind wieder Theaterfahrten zu interessanten Aufführungen geplant. Los geht es mit einem modernen Reisebus ab Wickrath, Rheindahlen und Hardt. Theaterinteressierte, oder die, die es werden wollen, sind herzlich willkommen. Nähere Informationen erhalten Sie über Brigitte Manke, Telefon: 02166 5 15 01.

Projekt der NEW und der Verbraucherzentrale gegen Energiearmut um weitere drei Jahre verlängert

Ein Leben ohne Strom und Gas ist für viele nicht vorstellbar. Doch für einige Menschen in Deutschland ist das Realität. Einen Weg aus der Energiearmut bietet seit Anfang 2013 das Modellprojekt „NRW bekämpft Energiearmut“ in Kooperation mit der NEW, der Verbraucherzentrale NRW Beratungsstelle Mönchengladbach und dem NRW-Verbraucherschutzministerium. Nun wurde der Vertrag für weitere drei Jahre verlängert. „Das Projekt zeigt positive Effekte. Einer der Erfolge ist, dass die Bürger das Beratungsangebot frühzeitig in Anspruch nehmen“, so NEW-Vorstand Frank Kindervatter. Gemeinsames Ziel der Projektpartner ist es, Versorgungssperren zu vermeiden und Energiearmut frühzeitig zu bekämpfen. Mit der Vertragsunterzeichnung sagt die NEW dem Projekt weiterhin ihre Unterstützung zu, damit Betroffene kostenlos beraten werden können. Zudem werden den Ratsuchenden auch Energieeinsparmöglichkeiten aufgezeigt.
Seit Projektbeginn gab es 595 ausführliche Budget- und Rechtsberatungsgespräche für die Betroffenen bei der Verbraucherzentrale Mönchengladbach. Ursula Winbeck ist Fachberaterin im Bereich Energiearmut bei der Verbraucherzentrale Mönchengladbach. Das Büro in Mönchengladbach-Rheydt an der Bahnhofstraße 21 ist für das gesamte Versorgungsgebiet der NEW zuständig.

Ein Blick zurück

Auch im Jahr 2015 ging es mit der SPD-Wickrath zu einem Weihnachtsmarkt. Das Ziel war am 28.11. Aachen, einer der größten und schönsten Weihnachtsmärkte in Deutschland. Am Busbahnhof Bendplatz fing bei mehreren Teilnehmern der Einkaufsbummel schon an, dort konnte bei großen namhaften Schokoladen- und Gebäckherstellern leckere Verführungen besorgt werden. Über 120 Gastronomen, Künstler, Handwerker und Händler boten einen Glanz von Weihnachten rund um den Dom und das Rathaus an. Auch ein Besuch der Fußgängerzone mit dem Einkaufzentrum „Apuis Plaza“ war in der schön geschmückten Stadt eine Bereicherung. Dem Duft von Glühwein konnte man sich bei trockener Witterung, nicht entziehen. Auf der Rückfahrt gab es für alle Teilnehmer noch ein kleines Geschenk und eine Weihnachtsgeschichte. Eine wieder einmal gelungene Aktion der rührigen Wickrather SPD.

Karnevalistische Termine

Freitag, 22.01.2016, 18.30 Uhr, KG Die Kreuzherren Wickrath:
Damensitzung in der Adolf-Kempken-Halle;
Eintrittskarten unter Tel.: 02166 51 577.

Freitag, 22.01.2016, 20.00 Uhr: KG Potz op Rheindahlen;
Die Rheindahlener Sitzung; Aula Schulzentrum

Samstag, 23.01.2016, 19.30 Uhr: KG Mennrather Sankhase;
Kappensitzung; Haus Dahlen

Sonntag, 24.01.2016, 11.00 Uhr; KG „Immer lustig" Holt:
Herrensitzung mit Rockemarieche, Bernd Stelter, Nippes Bürgerwehr, Wolfgang Trepper, Kölner Rheinveilchen, Die Rabaue, Blue Dance Girls, De Bajaasch, Fred van Halen. Karten unter 02161 90 28 727.

Sonntag, 24.01.2016, 15.00 Uhr; KG Potz op Rheindahlen:
Kinder-Karnevals-Party; Aula Schulzentrum

Freitag, 29.01.2016, 16.00 Uhr; KG Wanloer Ströpp:
Hausfrauennachmittag; Mehrzweckhalle Wanlo.

Samstag, 30.01.2016, 14.00 Uhr; KG Wanloer Ströpp:
Kindersitzung; Mehrzweckhalle Wanlo

Sonntag, 31.01.2016, 11.00 Uhr; KG Potz op Rheindahlen:
Die Rheindahlener **Herrensitzung**; Aula Schulzentrum

Freitag, 05.02.2016, KG „Immer lustig" Holt:
Die **FUN-tastische Nacht**; Ü-18-Party ab 19.11 Uhr; mit Druckluft, Mickie Krause, Willi Herren, Michael Wendler, Rick Arena, DJ Ralli. Karten gibt es u. a. in der Gärtnerei Aretz und im Reisebüro Bleck.

Samstag, 06.02.2016, 13.00 Uhr, KG Die Kreuzherren Wickrath:
Kindersitzung in der Adolf-Kempken-Halle;
Karten unter Tel.: 02166 51 577.

Samstag, 06.02.2016, 20.00 Uhr, KG Die Kreuzherren Wickrath:
Karnevalsparty in der Adolf-Kempken-Halle;
Karten unter Tel.: 02166 51 577.

Sonntag, 07.02.2016, 13.11 Uhr; KG „Immer lustig" Holt:
Die **MEGA Karnevals-Party**, mit Kempes Feinest, Echt Lekker, cat ballou, Rabaue, DJ Ralli. Karten nur im Vorverkauf im Reisebüro Bleck, Stadtsparkasse in der Aachener Straße, Volksbank in der Aachener Straße.

Sonntag, 07.02.2016, 14.11 Uhr; KG Potz op Rheindahlen:
Internationaler Karnevalszug; Aufstellung Broicher Straße; anschließend ab 16.00 Uhr karnevalistisches Treiben; Aula Schulzentrum.

Montag, 08.02.2016, 14.11 Uhr; **Rosenmontagszug** in Wanlo.

Montag, 08.02.2016, 16.30 Uhr;
Rosenmontagsball in der Mehrzweckhalle Wanlo.

Kritisch ...

... setzt sich der BUND MG mit dem Projekt ´"Seasons" im JHQ auseinander. In einem offenen Brief hinterfragt der BUND auch die Seriosität der Projektentwickler. Der BUND: „Die Stadt verfolgt zur Zeit grundsätzlich eine falsche Strategie, wenn sie ohne ein Gesamtkonzept lediglich einzelnen Investoren hinterherläuft, die inhaltlich beliebige, unausgegorene oder schlicht unrealistische Vorhaben anbieten, die letztlich zum Scheitern verurteilt sind. Für den BUND Mönchengladbach ist eine zukunftweisende, inhaltlich abgestimmte Entwicklung des gesamten JHQ-Geländes wichtiger als eine schnelle Vermarktung einzelner Teilgebiete des JHQ. Deshalb wenden wir uns sowohl an alle Bürger als auch an die Entscheidungsträger in Mönchengladbach, die Politik zu einer Kehrtwende in der Sache ‚Folgenutzung des JHQ' zu bewegen.

Umzüge Schlösser
Ihr Immobilienmakler und Möbelspediteur
ALLES aus einer Hand !
mit "Rund-um-Servicepaket" vom Fachmann

Wir suchen:
- Einfamilienhäuser
- Eigentumswohnungen
- Mehrfamilienhäuser
- Grundstücke auch mit Altbestand

Thomas Schlösser

MG 0 21 61 / 5 64 60 99 • NE 0 21 31 / 27 36 29

MWW mietwerkstatt ☎ 0 21 66 / 18 1 19

Wetschewell 77
41199 Mönchengladbach
Tel.: 02166 18 11 9

Geöffnet:
Mo – Fr.: 08.00 – 18.00 Uhr
Sa: 08.00 – 14.00 Uhr

KFZ-Servicebetrieb

Im Dezember und Januar
10 % Treuerabatt auf alle Reparaturen
(gegen Vorlage dieser Anzeige)
Reifenwechsel und Einlagerung zum Festpreis

Das MWW-Team
wünscht
alles Gute im Neuen Jahr.

Testen Sie uns!
Nach wie vor ist unser Hol- und Bringservice kostenlos

Unsere neue Auffahrbühne trägt Fahrzeuge und Wohnmobile mit einem Gewicht von bis zu 4 Tonnen.

Abnehmen!
Bis Ostern 20 Pfund!
Kursbeginn: Mittwoch, 13. Januar 2016
Kursorte:
Odenkirchen: Burgfreiheit 119, Johannes Giesen Haus - 18.30 Uhr
Hehn: Seniorenheim, Heiligenpesch 84 - 20.00 Uhr
Die Kursgebühr beträgt einmalig 100,00 Euro für 10 Stunden
Teilnehmen kann jeder der möchte! Auch späterer Einstieg möglich
Kostenerstattung durch Krankenkasse möglich
Anmeldung und Info:
Dipl. Oecotrophologe Franz-Jos. Schovenberg
Telef. 02434 / 928855

FF Rheindahlen sorgte für Lichterglanz

Die weihnachtliche Straßenbeleuchtung in Rheindahlen drohte auszufallen, denn viele lichtspendenden Birnen hatten zur Adventszeit das Zeitliche gesegnet, waren defekt. Der Rheindahlener Gewerbekreis, der sich schon seit Jahren um den Lichterglanz zur Weihnachtszeit im Stadtteil kümmert, ließ kurzerhand 600 Birnen durch 1.000 LED-Leuchten austauschen. Kosten: 5.000 Euro! Eine stattliche Summe, die vom GWK übernommen wurde. Für den Austausch der Lichter sorgte die Freiwillige Feuerwehr Rheindahlen mit „Feuereifer". Nicht nur der Gewerbekreis bedankte sich anschließend bei der FF Rheindahlen für die geleistete Arbeit, sondern auch Bezirksvorsteher Arno Oellers, ließ seinen Dank - in Form einer köstlichen Gulaschsuppe zur Mittagspause - folgen. Durch die gemeinsame Aktion von GWK und Feuerwehr, erstrahlte die Gemeinde rechtzeitig im neuen Lichterglanz.

Bibelfrühstück

Samstag, 23.01.2016, im Ev. Gemeindezentrum Wickrath, Denhardstraße 21. Beginn: 9.00 Uhr mit einem Frühstück. Danach werden ausgewählte Bibeltexte aus dem Prophetenbuch des Sacharja gelesen und besprochen. Abschluss: 12.30 Uhr. Zur Planung des Frühstücks wird um Anmeldung bei Pfarrer Gohlke (02166/52392) gebeten.

MKV Kinderprinz vom Elisabeth-Krankenhaus Rheydt begeistert

Prinz Philipp brachte es in seiner launigen Ansprache auf den Punkt. „Ich war auch schon hier und habe mich gut aufgehoben gefühlt", machte er den Kindern Mut, die derzeit stationär im Zentrum für Kinder- und Jugendmedizin sein müssen und auf ihre Genesung warten. Das Kinderprinzenpaar wurde in der Kinderklinik bereits sehnsüchtig erwartet. Um die Zeit bis zum Eintreffen der Narrenschar zu überbrücken, wurde bereits getanzt und geschunkelt. Die Betreuer der Kinder hatten sich als Motto „Gartenzwerg" ausgesucht und dementsprechend zogen kleinere oder größere Zwerge in grüner Schürze und grauem Bart mit einer Polonaise durch den geschmückten Raum. Schwester Margot Keidel war als Gärtnerin mit Strohhut gekommen. Andere trugen eigens gebastelte Narrenkappen. Die Funktionsabteilung, in der sonst EEGs oder EKGs gemacht werden, war dem Anlass entsprechend karnevalistisch bunt geschmückt. Oberärztin Lisa Kühn hatte eigens ihre Arbeit im SPZ unterbrochen, um mal nachzuschauen „was hier los ist". Nachdem sich die Kölnerin vom ordnungsgemäßen Auftritt der Narren überzeugt hatte, ging sie wieder an ihre Arbeit. Oberarzt Dr. Ingo Kern, zum weißen Kittel trug er eine bunte zipfelige Hofnarrenkappe, hatte an diesem Nachmittag die Aufgabe des Hausherren übernommen. Er tat sein Bestes, um das Kinderprinzenpaar samt Gefolge standesgemäß zu begrüßen. Allerdings brauchte er - augenzwinkernd – vom Prinzenpaar ein wenig Unterstützung, weil es mit „Halt Pohl" und „All Rheydt" nicht so recht klappen wollen. Am Ende hallten die beiden Schlachtrufe des MKV donnernd durch den improvisierten Saal. Souverän und herzlich spulten die Gäste ihr Programm ab, inklusive Verleihung der Orden, Lied des Prinzenpaares und dem obligatorischen Stippeföttchetanz. Die Kinderklinik bedankte sich natürlich – mit selbstgebastelten Orden. Unter anderem für die Kleinste im närrischen Gefolge. Die Kinder der Kinderprinzengarde sind zwischen sechs und 16 Jahre, war vom Begleitstab zu erfahren. MKV Prinzessin Anna-Leonie staunte über die kreative Vielfalt und den Einfallsreichtum der Kinderkrankenschwestern und Betreuerinnen: „Jedes Jahr gibt es beim Besuch des Prinzenpaares ein neues Kostüm. Das ist toll." Für Dr. Ingo Kern stand neben der Wertschätzung des MKV für die Kinderklinik des Eli, der therapeutische Nutzen des Besuchs im Vordergrund: „Unsere Patienten können für einige Zeit ihre Krankheit vergessen und Freude haben. Das ist für den Heilungsprozess unverzichtbar."

Bürgerinitiative

Am 13.12.2015 wurde von Roger Schäfer, Hans Werner Schoutz und Viola Walendy die Bürgerinitiave „Mönchengladbach wehrt sich" (BI „MG wehrt sich") gegründet. Ziel der BI ist es, die Lokalpolitik kritisch zu begleiten. Die BI will themen- und parteiübergreifend tätig sein. Das erste Projekt, ein Bürgerbegehren gegen den Ratsbeschluss zur Gründung einer Anstalt öffentlichen Rechts „Stadtbetriebe Mönchengladbach" mit der Fragestellung „Befürworten Sie es, dass der Stadtratsbeschluss vom 27.11.2015 zur Gründung einer Anstalt des öffentlichen Rechts „Stadtbetrieb Mönchengladbach" aufgehoben wird?", ist initiiert.

Der jährliche Weihnachtsstand ...

... mit Glühwein, Gebäck und guten Gesprächen hielt die CDU Wickrath am 3. Dezember am Wickrather Markt ab. Viele Bürger kamen vorbei und kritisierten, lobten und diskutierten mit dem Vorstand die verschiedensten regionalen und überregionalen Themen. „Dieser und unsere anderen Standtermine sind uns sehr wichtig, um mit den Bürgern im Gespräch zu sein. Wir wollen uns nicht nur bei unseren oder anderen Veranstaltungen mit den Wickratherinnen und Wickrathern über unseren Stadtteil und die Themen die sie bewegt unterhalten – so bleiben wir immer nah dran", sagt Christiane Sörgel als Vorsitzende der CDU Wickrath.

KLEINANZEIGEN

Gartengestaltung Thelen: Pflasterarbeiten, Strauch-, Baum- und Heckenschnitt, Baumfällungen, Pflanzarbeiten, Pflege Ihrer Gartenanlage, Zaunbau, Neu- und Umgestaltung. Schnell, fachgerecht und preiswert. **Tel. 02434-809470**

Kleinwalsertal, 2 Zi.Fe. Wohnung, r. Lage, Südbalk., Bergblick, Hallenbad, Sauna, Solarium, k. Haustiere.
Frei v. 30.01. bis 06.02.2016 und v. 20.02 bis 05.03.2016
Tel. 02161 – 430 42.

Biete preiswert: Baumfällung, Heckenschnitt, Rasenschnitt, Gartenarbeit, (auch Nutzgarten), Abbrüche u. Entrümpelungen rund um´s Haus. Angebot kostenlos. Gartenservice K. Hebben.
Tel. 02166 – 564 46 oder 0174 – 1487538.

Sägeketten schärfen ab 3,00 Euro. Rasenmähermesser schärfen + auswuchten ab 6,- Euro. Heckenscheren schärfen + Fetten ab 7,00 Euro. Inspektion von Motorsägen, Rasenmäher usw. Gartentechnik Hebben
Tel.: 02166/ 2639023 u. Mobil: 01522-9740400

Kinteks Haushaltsgeräte
Poststraße 40, MG-Wickrath, Tel. 0 21 66 / 85 01 51
Zulieferung • Service • Garantie • Ersatzteile
Gebrauchte Geräte www.kinteks.de
Waschmaschine u. Spülmasch. ab 75 €
Trockner u. E-Herde ab 75 €
Kühl- u. Gefrierschränke ab 50 €
Über 200 Stand- u. Einbaugeräte
Neue Geräte Ratenzahlung möglich
Waschmaschine, Spülmasch. ab 239 €
Kühl-/Gefrierschränke ab 119 €
Trockner, E-Herde ab 189 €

Schaufenster Rheindahlen
Der Lokalbote

Impressum:
Der Lokalbote/Schaufenster Rheindahlen /Hehn/Holt erscheint monatlich, jeweils freitags (i.d.R.) und wird kostenlos an die Haushalte verteilt.

Auflage: 18.300
Zur Zeit ist Anzeigenpreisliste Nr. 1 vom 3.1.2011 gültig.
Herausgeber und Verlagsleitung, Satz, Druck, Layout und Verteilung
K.u.L. GmbH, Kuhlenweg 8, 41236 Mönchengladbach

V.i.S.d.P.
P. Kiener
Kuhlenweg 8, 41236 MG-Rheydt
Anzeigenaufgabe / -annahme:
Telefon: 0 21 66 - 36 46
Telefon: 0 21 66 - 36 47
Telefax: 0 21 66 - 34 06 34
E-Mail: info@kulverlag.de

Redaktionsanschrift:
Werner Erkens
Grünstr. 107
41199 Mönchengladbach
Tel. 02166 - 60 99 00
Fax 02166 - 68 14 03
E-Mail: info@erkens-werner.de

Anzeigenleitung:
Herbert Schröder
41236 MG-Rheydt
Kuhlenweg 8
Telefon: 0 21 66 - 36 46
Telefax: 0 21 66 - 34 06 34
Mobil: 0173-268 87 75
E-Mail: info@kulverlag.de

Nachdruck von "Der Lokalbote", Schaufenster Rheindahlen/Hehn Holt gestalteten Anzeigen und Texten sind nur mit schriftlicher Genehmigung des Herausgebers gestattet.
Für unverlangt eingesandte Manuskripte und Bilder, sowie für die Richtigkeit telefonisch aufgegebener Anzeigen oder Änderungen, übernimmt der Verlag keine Gewähr.

CDU und SPD wollen für den Ortskern Rheindahlen neue Akzente setzen

Die Wiederaufnahme einer städtebaulichen Idee für den Marktplatz und der Verkehrsführung im Ortskern von Rheindahlen wird jetzt konkret. Die Bezirksfraktionen von CDU und SPD haben gemeinsam mit den planungspolitischen Sprechern und dem Bezirksvorsteher Arno Oellers die Siegerentwürfe aus dem Jahr 2000 analysiert und haben eine Entscheidung getroffen. Die beiden Fraktionsvorsitzenden in der BV-West, Helmut Gils (SPD) und Heinz Theißen (CDU), sind sich einig: „Es soll auf Grundlage des städtebaulichen Konzepts des Mönchengladbachers Architekten Stefan Schumacher ein Impuls für die Mitte von Rheindahlen gesetzt werden. Die Idee überzeugt durch eine verträgliche Einbindung in das vorhandene Umfeld und setzt insbesondere für den Marktplatz den richtigen Akzent. Zugleich sieht die Idee ein durchdachtes Verkehrskonzept für Rheindahlens Mitte vor. Denn ohne eine vernünftige Verkehrsführung lässt sich das Konzept am Marktplatz nicht umsetzen.“ Auf Grundlage eines gemeinsamen Antrags von CDU und SPD soll die Bezirksvertretung West am 26.1.2016 diese Richtungsentscheidung für Rheindahlen beschließen.

Challiot
Farben · Lacke · Tapeten · Glas · Teppichböden
Duschabtrennung aus Glas
Individuell auf Ihr Bad angepaßt
Wir bieten Ihnen fachkundige Beratung, große Ausstellung und Montage für jeden Anspruch und Geschmack.
41236 M-gladbach · Limitenstr. 81-85 · Tel. 0 21 66 / 4 90 07

Unter dem Titel „Hört hin“ ...

... hatte der MGV Wickrath am 19. Dezember zu seinem Weihnachtskonzert in die Wickrather St. Antoniuskirche geladen. Viele Besucher folgten der Einladung und waren u. a. begeistert von den „plattdeutschen Weihnachtsliedern“, vorgetragen vom gastgebenden Chor. Der Startrompeter Willy Berg spielte von der Empore, so dass sich bei manchen Gästen, beim „Drummerboy“, Gänsehaut bildete. Der Wickrather Nachwuchssänger Fabian Daners überzeugte wieder, nach seinem „Stimmbruch“, und nahm das Publikum in seinen Bann, z. B. beim „Halleluja“. Die Titelmusik „Hört hin“ - ein Stück aus der Feder der Remember-Band - wurde gekonnt von dem MGV - Solisten Josef Stockums vorgetragen. Das Gitarrenensemble der Musikschule der Stadt MG war eine einmalige Bereicherung der Veranstaltung; u. a. begleitete man den MGV bei der „lustigen Schlittenfahrt“. Alle waren sich einig, dass das von Hans Sommer zusammengestellte Programm, sehr schön und ausgewogen war und auf Weihnachten einstimmte. Die nach dem Konzert stattgefundene Spendenaktion, zugunsten der „Aktion Lichtblicke“ - weil Menschen Hoffnung brauchen - erbrachte eine stattliche Summe von 513 Euro.

Wir suchen Immobilien im gesamten Kreis Mönchengladbach, Neuss, Viersen, Heinsberg, Düsseldorf für zahlreiche vorgemerkte Kaufinteressenten zum Verkauf.
Nutzen Sie unsere guten Kontakte.
Wir präsentieren Ihre Immobilie in mehreren Internetportalen.
Wir verkaufen auch Ihre Immobilie.
Schnell, Professionell und zum marktgerechten Preis.
Wir begleiten Sie mit einer Rundumbetreuung von der Objektannahme und der Aufbereitung der Unterlagen bis zum Notartermin.
Rufen Sie uns für eine Terminabsprache für Ihre Immobilie an.
HGI GmbH
Mennrath 194
41179 Mönchengladbach
Tel.: 02161 - 303 595 3
Mobil: 0162 - 616 121 6
Houman Ghazanfari Immobilien

BESTATTUNGEN
Jürgen Wackerzapp

- Überführungen im In- u. Ausland
- Erd-See u. Feuerbestattungen
- Erledigungen aller Formalitäten
- Sterbeversicherung und Vorsorge

Hochstadenstr. 150 - Wickrath
Tag- und Nacht Bereitschaft
Telefon 55 10 78

ComputerDix – wissen statt glauben

Ihr Computer läuft nicht rund oder streikt?
Wir kümmern uns um Ihr Problem.

Rufen Sie uns einfach an: 0 24 34 / 99 22 524

SOFORT HILFE
Nutzen Sie unseren kostenlosen & unverbindlichen Computer-Check*.

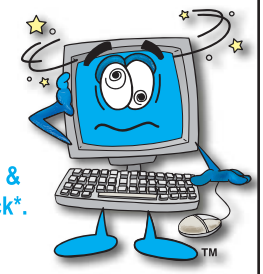

Jens Dix Zum Thomeshof 15 41844 Wegberg
* Unser kostenloser und unverbindlicher Computer-Check zählt ausschließlich im Umkreis von 20 km.

www.kul-verlag.de

Wir suchen:

Einfamilienhäuser
Doppelhaushälften
Mehrfamilienhäuser
Grundstücke
Abrissobjekte
Bauernhöfe

Gewerbeimmobilien :
Ladenlokale, Hallen, Büros,
Restaurants, etc...

Rufen Sie uns für eine Terminabsprache
für Ihre Immobilien an.

Houman Ghazanfari Immobilien

HGI GmbH
Mennrath 194
41179 Mönchengladbach

Tel.: 02161 - 303 595 3
Mobil: 0162 - 616 121 6

Helfen in Wort und Tat
DIAKONIEZENTRUM RHEYDT gGmbH
Häusliche Alten- und Krankenpflege und hauswirtschaftliche Hilfen der ev. Kirchengemeinden
INDIVIDUELLE PFLEGE- & BETREUNGSKONZEPTE
Tel.: (0 21 66) 1 44 56 - 0 (Rheydt)
Diakonie
E-Mail: info@diakoniezentrum-rheydt.de • www.diakoniezentrum-rheydt.de
Pestalozzistr. 42 - 44 • 41236 Mönchengladbach • Fax: (0 21 66) 1 44 56 - 17

Das diesjährige Kinderprinzenpaar ...

... macht eine ausgesprochen gute Figur: Prinz Philipp I. und Prinzessin Anna-Leonie sind aktiv, immer auf der Höhe der Veranstaltung, schlagfertig, souverän, können auch klare Ansagen – kurz: Die Beiden sind einfach gut. Foto: Werner Erkens

Gleich zu Beginn des neuen Jahres ...

... startete in Hehn der bereits 14. „Grosse Plattdeutsch-Abend“ zu dem der Hehner Verein TAU (www.t-a-u.de oder auch www.mg-hehn.de) den „Freundeskreis Plattdeutscher Autoren“ eingeladen hatte. Leider mussten krankheitsbedingt einige Autoren absagen, so dass die wenigen mehr eigene Stücke vortragen durften als ursprünglich geplant. Das störte die diesmal auch zahlenmäßig reduzierte Besucherschar allerdings nicht, denn so erfuhren sie mehr von den einzelnen Autoren, ihrem Elternhaus, ihrem Aufwachsen in den Kriegs- und Nachkriegsjahren und auch aus dem heutigen Leben in unserer Stadt. Diesmal führte Dieter Coenen, der am darauffolgenden Tag seinen 89. Geburtstag feiern konnte, die Riege an. Johannes Ohlig und Reiner Steppkes erzählten vom Alltagsleben und Helmut Lenzen berichtete aus seinem Leben in Hehn. Seine Gitarre hatte Hotte Jungbluth mitgebracht und sang die alten plattdeutschen Lieder „wat woar dat doch enn schönne Tied, die joe, joe alde Tied“. So verging der Abend wie im Fluge und als Dank gab es seitens TAU den obligatorischen „Hehner Wein“. Am 10. Oktober ist um 19.00 Uhr im Seniorenzentrum Hehn der nächste „kleine“ Plattdeutsch-Abend, wo dann auch Jedermann und -frau eigene Stücke mitbringen und vortragen darf.

Eine gute Sache

Die H. Fischermann Bedachungs GmbH vom Stapperweg in Odenkirchen hat bereits seit einigen Jahren auf Geschenke an die Mitarbeiter und Geschäftskunden zur Weihnachtszeit verzichtet. Den dadurch eingesparten Betrag hat die Firma Fischermann jeweils für einen guten Zweck eingesetzt. Diesmal wurde die Kinderwohngruppe in der nahegelegenen Schmidt-Bleibtreu-Straße bedacht.